

Novinky v knize jízd

Sloučené jízdy – vlastnosti a práce s nimi

Možnost sloučení jízd je jednou ze základních funkcí aplikace Kniha jízd. Její využití může zjednodušit denní či týdenní přehled a usnadnit práci. Může však ovlivnit některé další funkce, především reporty řidičů.

Nejprve v týdenním či denním přehledu vybereme jízdy, které chceme sloučit.

V poli „Zaškrtnuté“ vybereme funkci „sloučit jízdy“.

| | | | | | |
|-------------------------------------|------------------|--|-----------------------|--------------|--------------------------|
| <input type="checkbox"/> | Út 15.11.2011 | | Služební odsouhlasená | 9:46 9:33 | 6.2 km 00:03 / 00:13 |
| <input checked="" type="checkbox"/> | Út 15.11.2011 | | Služební odsouhlasená | 9:14 9:00 | 5.89 km 00:18 / 00:14 |
| <input checked="" type="checkbox"/> | Út 15.11.2011 | | Služební odsouhlasená | | |
| <input checked="" type="checkbox"/> | Út 15.11.2011 | | Služební odsouhlasená | | |
| <input type="checkbox"/> | Út 15.11.2011 | | Služební odsouhlasená | | |

změnit typ jízdy
sloučit jízdy
 zobrazit jízdy
 export do Google Earth
 nastavit řidiče
 editovat účel jízdy
 WGS-84 export
 Delete
 Delete with points
 více změn

15.11.2011 Služební odsouhlasená: 21 jízď, 175,28 km, Čas: (04:44), na místě: 00:13, stání: 00:06
 Služební odsouhlasená: 21 jízď, 175,28 km, Čas: (04:44), na místě: 00:13, stání: 00:06

Zaškrtnout vše / Odškrtnout vše / Zaškrtnout mezi vybranými Zaškrtnuté:

V dalším dialogovém okně potvrdíme upozornění na změny použitím tlačítka „OK“.

Důležité upozornění: *Při zpracování reportu, obsahujícího záznamy jízd více řidičů, je sloučená jízda přiřazena pouze řidiči první slučované jízdy. To může způsobit rozdíly, například mezi reportem a přehledem jízd řidiče v menu „Kniha jízd“.*

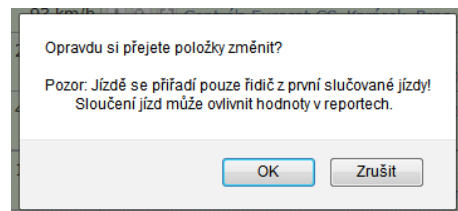

V „Kniha jízd“ je sloučená jízda označena ikonou v levém sloupci.

Změní se součet kilometrů. Trasa začíná v bodě začátku první a končí v bodě ukončení poslední dílčí jízdy.

| | | | | | |
|-------------------------------------|------------------|--|-----------------------|--------------|--------------------------------------|
| <input type="checkbox"/> | Út 15.11.2011 | | Služební odsouhlasená | 9:46 9:33 | 6.2 km 00:03 / 00:13 |
| <input checked="" type="checkbox"/> | Út 15.11.2011 | | Služební odsouhlasená | 9:14 8:22 | 20.14 km 00:18 / 00:38 |
| <input type="checkbox"/> | Út 15.11.2011 | | Služební odsouhlasená | 8:19 7:33 | 22.93 km 00:02 / 00:46 ▲ 00:06 |

15.11.2011 Služební odsouhlasená: 19 jízď, 175,28 km, Čas: (04:44), na místě: 00:13, stání: 05:55, tachometr: 77 768,4 km
 Služební odsouhlasená: 19 jízď, 175,28 km, Čas: (04:44), na místě: 00:13, stání: 05:55, tachometr: 77 768,4 km

Zaškrtnout vše / Odškrtnout vše / Zaškrtnout mezi vybranými Zaškrtnuté:

Sloučení jízd lze i jednoduše zrušit. S použitím ikony "sloučené jízdy" se dílčí jízdy zobrazí v červeném rámečku.

Následným kliknutím na ikonu „rozdělení“ bude sloučená jízda připravena k rozdělení do původních dílčích jízd.

| | | | | | | |
|-------------------------------------|------------------|--|-----------------------|--------------|--------------------------------------|----|
| <input type="checkbox"/> | Út 15.11.2011 | | Služební odsouhlasená | 9:46 9:33 | 6.2 km 00:03 / 00:13 | 26 |
| <input checked="" type="checkbox"/> | Út 15.11.2011 | | Služební odsouhlasená | 9:14 9:00 | 5.89 km 00:18 / 00:14 | 23 |
| <input type="checkbox"/> | Út 15.11.2011 | | Služební odsouhlasená | 8:56 8:47 | 5.27 km 00:03 / 00:08 | 34 |
| <input type="checkbox"/> | Út 15.11.2011 | | Služební odsouhlasená | 8:38 8:22 | 8.99 km 00:09 / 00:15 | 33 |
| <input type="checkbox"/> | Út 15.11.2011 | | Služební odsouhlasená | 8:19 7:33 | 22.93 km 00:02 / 00:46 ▲ 00:06 | 28 |

15.11.2011 Služební odsouhlasená: 19 jízď, 175,28 km, Čas: (04:44), na místě: 00:13, stání: 05:55, tachometr: 77 768,4 km
 Služební odsouhlasená: 19 jízď, 175,28 km, Čas: (04:44), na místě: 00:13, stání: 05:55, tachometr: 77 768,4 km

Pro potvrzení operace v dalším dialogovém okně stiskneme tlačítka „OK“.

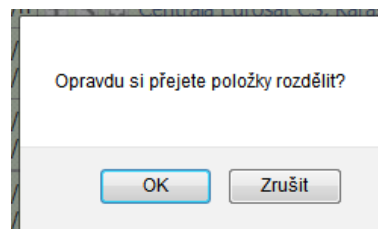

Novinky

Pro vozidla se sledováním v reálném čase jsem přidali v okně mapy (k ikoně pohybujícího se vozidla) hodnotu aktuální rychlosti. Ikona i hodnota rychlosti jsou zobrazovány pouze při pohybu vozidla.

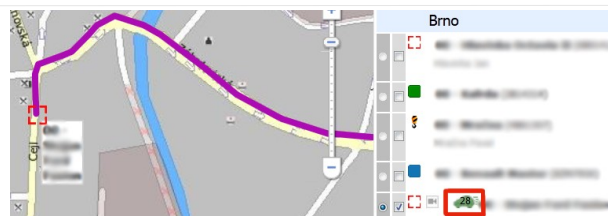

Do bubliny informací o bodu trasy trackeru GL 200 jsme doplnili údaj o nadmořské výšce (pokud ji posílá).

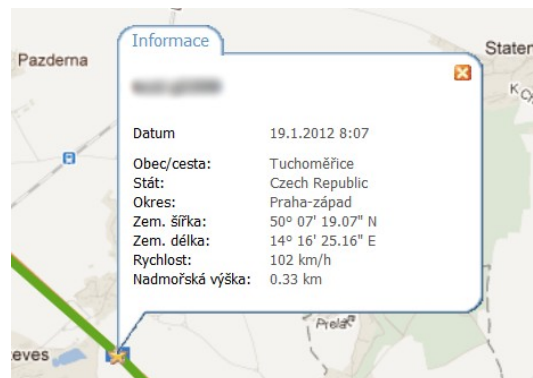

Pro zjednodušení přehledu o stavu licence jednotky, jsme na úvodní stránce nahradili sloupec „Datum vypršení licence“ sloupcem „Expirace“. Je-li termín vypršení licence delší než 5 měsíců, zobrazuje se počet zbývajících měsíců. Pokud je termín kratší, je uvedeno přesné datum a hodina vypršení.

| Expirace |
|--------------------|
| +17 měsíců |
| +9 měsíců |
| +15 měsíců |
| 26.1.2012 16:10 |

Do sekce videonávodů (<http://www.auto-gps.eu/technicka-podpora/videonavody/>) jsme přidali nový návod pro funkci korekce stavu tachometru.

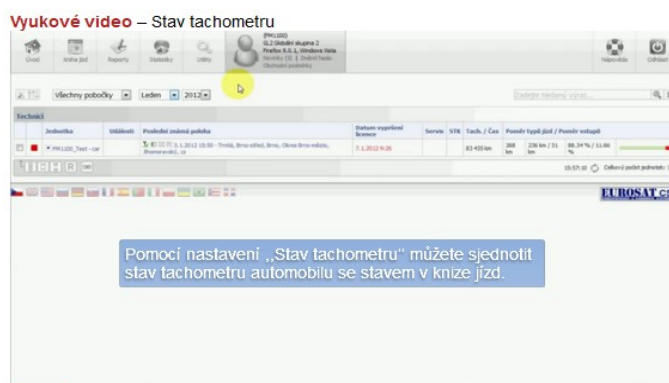

Optimalizace a vylepšení funkcí

Na přání zákazníků jsme umožnili volbu jazyka již při vytváření skupiny. Dosud byla defaultně nastavena pouze čeština.

Zároveň jsme upravili report „Tisk přehledu dle řidičů“. Nyní je zvýrazněno období, za které je report vytvářen. Řazení řidičů zaznamenalo také drobnou změnu. Řidiči bez jízdy v daném období, jsou uvedeni až na konci reportu.